

# 芝浦工業大学 交換留学プログラム 参加後アンケート

海外派遣プログラムに参加したみなさまに、海外での経験を今後の学生に共有していただくため下記アンケートの記載をお願いしています。  
記載いただいた内容は、芝浦工業大学のWebサイトやパンフレットに掲載いただくことがありますので、その前提でご記入をお願いします。  
「留学するかどうか、もしくは留学先をどこにするか等、判断を迷っている後輩向け」という視点で記入をお願いいたします。

## 留学生情報

・ 学籍番号	MJ23129
・ 氏名	久富颯介
・ 学部	大学院
・ 学科(コース等)	理工学研究科 建築学専攻
・ 学年(渡航開始時)	修士2年
・ ウェブ等への体験談掲載への同意	<input checked="" type="checkbox"/> 氏名も掲載してよい <input type="checkbox"/> 学部・学科まで掲載してよい <input type="checkbox"/> 完全匿名での掲載を希望

## 留学先情報

・ 渡航型/オンライン型	<input checked="" type="checkbox"/> 渡航型 <input type="checkbox"/> オンライン型
・ プログラムタイプ	<input type="checkbox"/> 授業履修型 <input checked="" type="checkbox"/> 研究室配属型
・ 国・地域名	エチオピア
・ 都市名	アディスアベバ
・ 留学先大学名	アディスアベバ大学
・ 留学期間	<input checked="" type="checkbox"/> 3ヶ月未満 <input type="checkbox"/> 3ヶ月～半年(1セメスター程度) <input type="checkbox"/> 半年～1年(2セメスター程度)
・ プログラム期間	プログラム開始時期 (2021年9月上旬等) 2024年8月30日 プログラム終了時期 (2021年9月上旬等) 2024/9/19
・ 留学時期 (主に留学をしていた時期にチェック をお願いします)	<input type="checkbox"/> 1年前期 <input type="checkbox"/> 修士1年前期 <input type="checkbox"/> 1年後期 <input type="checkbox"/> 修士1年後期 <input type="checkbox"/> 2年前期 <input checked="" type="checkbox"/> 修士2年前期 <input type="checkbox"/> 2年後期 <input type="checkbox"/> 修士2年後期 <input type="checkbox"/> 3年前期 <input type="checkbox"/> 博士以上 <input type="checkbox"/> 3年後期 <input type="checkbox"/> 4年前期 <input type="checkbox"/> 4年後期
・ 上記協定校を志願した理由を教えてください。	修士研究としてアディスアベバの建築遺産を対象にしており、共同研究としてアディスアベバ大学の学生とともに調査を行ってきたため
・ (研究室配属型のみご回答ください) 受入大学の指導教員をどのように探したか教えてください。 (SIT指導教員の紹介等)	これまで2度エチオピアに渡航しており、指導教員にはお世話になっていた

## 留学中の学籍について

・ 休学の有無	<input type="checkbox"/> 休学をした <input checked="" type="checkbox"/> 休学しなかった
・ 休学せずに渡航した方は、休学せずに渡航できた理由を記載ください。 (留学が必須の学科だった、必修科目が渡航時期になく単位も十分に取れ終えており、かつ指導教員の許可も得られ、就活前に帰国することができたため、等)	短期であるため

**留学先での学習・研究状況**

- 留学先での学習・研究状況につき、概要を記載してください。

滞在中は毎日アディスアベバ大学の学生とともに研究対象地に向かい、建築遺産の調査を行っていた。事前に選定していた歴史的価値のある住宅を順番に訪問し、調査のアポイントメントの取得やその場で調査を実施する場合もあった。

- 授業を履修した場合、具体的な科目の情報教えてください。  
(たくさん履修した場合は適宜追加して記載してください。また科目概要など、欄に収まらない場合は、適宜行の幅を大きくして記載してください。)

<b>科目名①</b>		<b>単位数</b> (現地単位数)
<b>科目概要</b>		
<b>科目名②</b>		<b>単位数</b> (現地単位数)
<b>科目概要</b>		
<b>科目名③</b>		<b>単位数</b> (現地単位数)
<b>科目概要</b>		
<b>科目名④</b>		<b>単位数</b> (現地単位数)
<b>科目概要</b>		
<b>科目名⑤</b>		<b>単位数</b> (現地単位数)
<b>科目概要</b>		
<b>科目名⑥</b>		<b>単位数</b> (現地単位数)
<b>科目概要</b>		

### 留学先での学習・研究以外の交流活動

- 交友関係、部活、サークル、日常生活などで特筆して後輩に伝えたいことを記載してください。

語学力を向上されるには実際に会話をする機会が非常に重要です。また、英語が話せるかどうかは重要ではなく、伝える気があるかどうかが大切だと感じています。

### 自由記述欄

- 留学で感じたこと等、自由に記載してください。  
(当初の留学計画を達成していたか、新たな発見があったか、どのような苦労があったか、留学前に準備しておけばよかったと振り返って感じることはあるか、後輩へのアドバイス、等なんでも結構です。)

当初計画していた調査は完遂でき、さらに追加での調査やインタビューを実施することができた。住宅の調査であるため、事前のアポイントメントを得ることが難しく、突然訪問することになるため、柔軟なスケジュール設定が重要である。その代わりに、出発前の準備が非常に重要で、どんな調査にも対応できるような資料作成が必要である。

### 留学手続き時に苦労した点

- 協定校への出願時に苦労した点や、教員同士が知人であったため、大変ではなかった後輩へのアドバイスがあれば記載ください。(提出すべき書類、準備が大変だった書類など)
- ビザ申請など、渡航準備時に苦労した点や後輩へのアドバイスがあれば記載ください。(提出すべき書類、準備が大変だった書類など)  
(渡航型プログラムのみ。オンライン型は記入不要です。)
- その他、準備にあたり、後輩にアドバイスがあれば自由に記載してください。

ビザは余裕をもって確認する

居住環境を入念に確認しておくこと

### 滞在先の宿泊施設などの情報 (渡航型プログラムのみ。オンライン型は記入不要です。)

- 宿泊先のタイプを教えてください。(協定校の寮、一般のアパート、ホームステイ等) 一般のゲストハウス
- 上記宿泊先はどうやって手配しましたか？(出願時に協定校に依頼することができた、協定校から紹介してもらった、自分で探した、等) 指導教官からの紹介
- 現地空港到着後、どうやって上記宿泊先に向きましたか？ 送迎バス
- 上記宿泊先から日々協定校へはどうやって通学していましたか？交通手段や所要時間を教えてください。 調査地へはオンデマンドタクシー
- 上記宿泊先の様子を教えてください。広さ、住み心地等。 立地は住宅街で道路の舗装があまり良くなかったが、ゲストハウスはキレイでお湯が使えた

留学中の費用や奨学金等（渡航型プログラムのみ。オンライン型は記入不要です。）

概算で結構ですので、参考までに記入してください。

初期費用

内訳	金額(円換算概算)	概要
協定校へ支払った費用 (授業料、初期登録費用等あれば)	なし	
往復航空券代(往復)	¥200,000	
海外旅行保険・危機管理費用 (全期間分)	¥13,000	
その他費用(ビザ申請、パスポート取得費等、英語試験受験料等)	¥10,000	
計	¥223,000	

1ヶ月あたり費用

内訳	月額金額	概要
宿泊費/月	¥65,000	18泊分
食費/月	¥20,000	
その他/月	¥10,000	
計	¥95,000	

奨学金情報

奨学金名	月額金額	概要
芝浦工業大学海外留学奨学金	¥80,000	
計	¥80,000	

写真共有のお願い（渡航型プログラムのみ。オンライン型は記入不要です。）

留学中の様子が分かる写真を4枚ほど共有ください。またそれぞれの写真に説明分を加えて下さい。  
写真はそのまま掲載しますので、掲載してもよい写真を貼り付けてください。

大学のシンボルとなる建物の写真等をお願いします



説明文

キャンパス内には複数の民族の住宅がある

宿泊先の様子が分かる写真等をお願いします

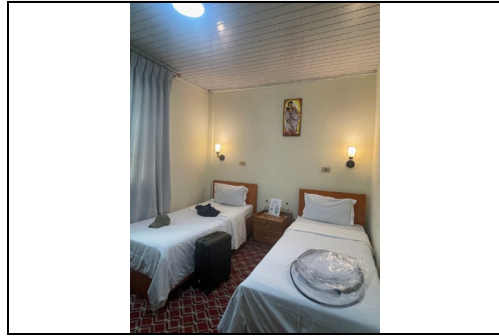

説明文

Keba Guest House

その他、任意の写真



説明文

JICAエチオピア事務所での建築遺産に関するレクチャーの様子

その他、任意の写真



説明文

調査対象の建築遺産

アンケートは以上です。ご協力ありがとうございました。