

芝浦工業大学 交換留学プログラム 参加後アンケート

海外派遣プログラムに参加したみなさまに、海外での経験を今後の学生に共有していただくため下記アンケートの記載をお願いしています。
記載いただいた内容は、芝浦工業大学のWebサイトやパンフレットに掲載いただくことがありますので、その前提でご記入をお願いします。
「留学するかどうか、もしくは留学先をどこにするか等、判断を迷っている後輩向け」という視点で記入をお願いいたします。

留学者情報	
・ 学籍番号	dz21126
・ 氏名	松崎世那
・ 学部	建築学部
・ 学科(コース等)	建築学科
・ 学年(渡航開始時)	学部4年
・ ウェブ等への体験談掲載への同意	<input checked="" type="checkbox"/> 氏名も掲載してよい <input type="checkbox"/> 学部・学科まで掲載してよい <input type="checkbox"/> 完全匿名での掲載を希望

留学先情報	
・ 渡航型/オンライン型	<input checked="" type="checkbox"/> 渡航型 <input type="checkbox"/> オンライン型
・ プログラムタイプ	<input type="checkbox"/> 授業履修型 <input checked="" type="checkbox"/> 研究室配属型
・ 国・地域名	エチオピア
・ 都市名	アディスアベバ
・ 留学先大学名	アディスアベバ大学
・ 留学期間	<input checked="" type="checkbox"/> 3ヶ月未満 <input type="checkbox"/> 3ヶ月～半年 (1セメスター程度) <input type="checkbox"/> 半年～1年 (2セメスター程度)
・ プログラム期間	プログラム開始時期 (2021年9月上旬等) 2024/8/30 プログラム終了時期 (2021年9月上旬等) 2024/9/19
・ 留学時期 (主に留学をしていた時期にチェックをお願いします)	<input type="checkbox"/> 1年前期 <input type="checkbox"/> 修士1年前期 <input type="checkbox"/> 1年後期 <input type="checkbox"/> 修士1年後期 <input type="checkbox"/> 2年前期 <input type="checkbox"/> 修士2年前期 <input type="checkbox"/> 2年後期 <input type="checkbox"/> 修士2年後期 <input type="checkbox"/> 3年前期 <input type="checkbox"/> 博士以上 <input type="checkbox"/> 3年後期 <input checked="" type="checkbox"/> 4年前期 <input type="checkbox"/> 4年後期
・ 上記協定校を志願した理由を教えてください。	卒業論文でエチオピアを対象としており、アディスアベバ大学の学生と調査をする必要があったため。
・ (研究室配属型のみご回答ください) 受入大学の指導教員をどのように探したか教えてください。(SIT指導教員の紹介等)	SIT指導教員の紹介

留学中の学籍について	
・ 休学の有無	<input type="checkbox"/> 休学をした <input checked="" type="checkbox"/> 休学しなかった
・ 休学せずに渡航した方は、休学せずに渡航できた理由を記載ください。(留学が必須の学科だった、必修科目が渡航時期になく単位も十分に取得しており、かつ指導教員の許可も得られ、就活前に帰国することができたため、等)	短期であり、夏休みに渡航したため。

留学先での学習・研究状況

- 留学先での学習・研究状況につき、概要を記載してください。

研究室配属型で行ったため、大学で授業を受けるという形ではなく、アディスアベバ大学の生徒と共に建築遺産の調査を行った。

- 授業を履修した場合、具体的な科目の情報教えてください。
(たくさん履修した場合は適宜追加して記載してください。また科目概要など、欄に収まらない場合は、適宜行の幅を大きくして記載してください。)

科目名①	単位数 (現地単位数)
科目概要	
科目名②	単位数 (現地単位数)
科目概要	
科目名③	単位数 (現地単位数)
科目概要	
科目名④	単位数 (現地単位数)
科目概要	
科目名⑤	単位数 (現地単位数)
科目概要	
科目名⑥	単位数 (現地単位数)
科目概要	

留学先での学習・研究以外の交流活動

- 交友関係、部活、サークル、日常生活などで特筆して後輩に伝えたいことを記載してください。

現地の学生とは英語で会話していたが、英語に自信がなくても自分から知っている単語などで話し、コミュニケーションをとることが大事だと感じた。現地の調査では、英語でアディスアベバ大学の学生とコミュニケーションをとり、現地の人とのコミュニケーションは訳してもらっていた。

自由記述欄

- 留学で感じたこと等、自由に記載してください。
(当初の留学計画を達成していたか、新たな発見があったか、どのような苦労があったか、留学前に準備しておけばよかったと振り返って感じることはあるか、後輩へのアドバイス、等なんでも結構です。)

エチオピアでは時間がルーズだったり、雨季で天候がよくなかったりしたため、調査が順調には進まなかったため、行かないとわからないことも多いが、事前に調べられることは全て調べておくことが大事だと思った。

留学手続き時に苦労した点

- 協定校への出願時に苦労した点や、教授、研究室が関わりがあったため大変ではなかった。後輩へのアドバイスがあれば記載ください。(提出すべき書類、準備が大変だった書類など)
- ビザ申請など、渡航準備時に苦労した点や後輩へのアドバイスがあれば記載ください。(提出すべき書類、準備が大変だった書類など)
(渡航型プログラムのみ。オンライン型は記入不要です。) ビザの取り方について余裕を持って確認する。
- その他、準備にあたり、後輩にアドバイスがあれば自由に記載してください。

滞在先の宿泊施設などの情報 (渡航型プログラムのみ。オンライン型は記入不要です。)

- 宿泊先のタイプを教えてください。(協定校の寮、一般のアパート、ホームステイ等) ゲストハウス
- 上記宿泊先はどうやって手配しましたか?(出願時に協定校に依頼することができた、協定校から紹介してもらった、自分で探した、等) 指導教員からの紹介
- 現地空港到着後、どうやって上記宿泊先に向かいましたか? 送迎バス
- 上記宿泊先から日々協定校へはどうやって通学していましたか?交通手段や所要時間を教えてください。 タクシー
- 上記宿泊先の様子を教えてください。広さ、住み心地等。 水、お湯も出て比較的快適に生活できた。

留学中の費用や奨学金等（渡航型プログラムのみ。オンライン型は記入不要です。）

概算で結構ですので、参考までに記入してください。

初期費用

内訳	金額(円換算概算)	概要
協定校へ支払った費用 (授業料、初期登録費用等あれば)	なし	
往復航空券代(往復)	¥200,000	ソウル経由
海外旅行保険・危機管理費用 (全期間分)	¥15,000	
その他費用(ビザ申請、パスポート取得費等、英語試験受験料等)	¥65,000	ビザ、ワクチン
計	¥280,000	

1ヶ月あたり費用

内訳	月額金額	概要
宿泊費/月	¥25,000	
食費/月	¥20,000	
その他/月	¥10,000	
計	¥55,000	

奨学金情報

奨学金名	月額金額	概要
芝浦工業大学海外留学奨学金	¥80,000	
計	¥80,000	

写真共有のお願い（渡航型プログラムのみ。オンライン型は記入不要です。）

留学中の様子が分かる写真を4枚ほど共有ください。またそれぞれの写真に説明分を加えて下さい。
写真はそのまま掲載しますので、掲載してもよい写真を貼り付けてください。

大学のシンボルとなる建物の写真等をお願いします

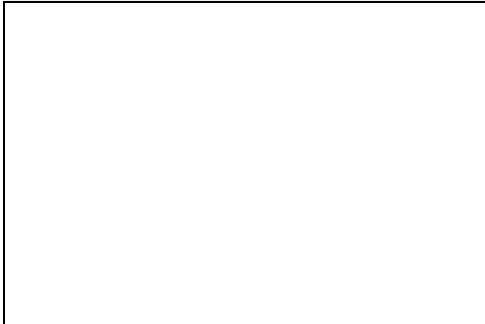

説明文

Blank box for explanation text

宿泊先の様子が分かる写真等をお願いします

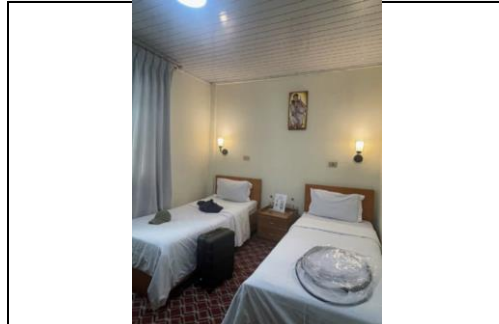

説明文

ゲストハウスの部屋の様子

その他、任意の写真



説明文

調査した建築遺産

その他、任意の写真

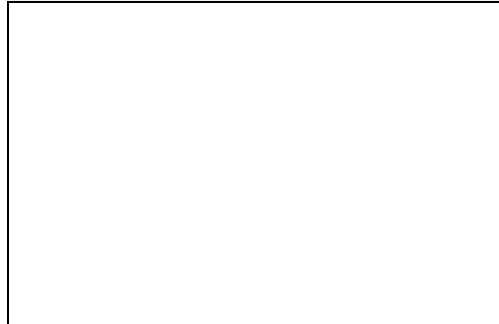

説明文

Blank box for explanation text

アンケートは以上です。ご協力ありがとうございました。