

芝浦工業大学 交換留学プログラム 参加後アンケート

海外派遣プログラムに参加したみなさまに、海外での経験を今後の学生に共有していただくため下記アンケートの記載をお願いしています。
記載いただいた内容は、芝浦工業大学のWebサイトやパンフレットに掲載いただくことがありますので、その前提でご記入をお願いします。
「留学するかどうか、もしくは留学先をどこにするか等、判断を迷っている後輩向け」という視点で記入をお願いいたします。

留学者情報	
• 学部	理工学研究科
• 学科(コース等)	機械工学専攻
• 学年(渡航開始時)	修士2年
• ウェブ等への体験談掲載への同意	<input type="checkbox"/> 氏名も掲載してよい <input checked="" type="checkbox"/> 学部・学科まで掲載してよい <input type="checkbox"/> 完全匿名での掲載を希望

留学先情報	
• 渡航型/オンライン型	<input checked="" type="checkbox"/> 渡航型 <input type="checkbox"/> オンライン型
• プログラムタイプ	<input type="checkbox"/> 授業履修型 <input checked="" type="checkbox"/> 研究室配属型
• 国・地域名	イギリス
• 都市名	ラフバラー
• 留学先大学名	ラフバラー大学
• 留学期間	<input checked="" type="checkbox"/> 3ヶ月未満 <input type="checkbox"/> 3ヶ月～半年(1セメスター程度) <input type="checkbox"/> 半年～1年(2セメスター程度)
• プログラム期間	プログラム開始時期(2021年9月上旬等) 2025年1月上旬 プログラム終了時期(2021年9月上旬等) 2025年2月上旬
• 留学時期 (主に留学をしていた時期にチェックをお願いします)	<input type="checkbox"/> 1年前期 <input type="checkbox"/> 修士1年前期 <input type="checkbox"/> 1年後期 <input type="checkbox"/> 修士1年後期 <input type="checkbox"/> 2年前期 <input type="checkbox"/> 修士2年前期 <input type="checkbox"/> 2年後期 <input checked="" type="checkbox"/> 修士2年後期 <input type="checkbox"/> 3年前期 <input type="checkbox"/> 博士以上 <input type="checkbox"/> 3年後期 <input type="checkbox"/> 4年前期 <input type="checkbox"/> 4年後期
• 上記協定校を志願した理由を教えてください。	以前よりgPBLを通して研究室間で交流があり実験を行うための必要な機器などが現地にあったため
• (研究室配属型のみご回答ください) 受入大学の指導教員をどのように探したか教えてください。(SIT指導教員の紹介等)	gPBLに参加して直接面談

留学中の学籍について	
• 休学の有無	<input type="checkbox"/> 休学をした <input checked="" type="checkbox"/> 休学しなかった
• 休学せずに渡航した方は、休学せずに渡航できた理由を記載ください。(留学が必須の学科だった、必修科目が渡航時期になく単位も十分に取れ終えており、かつ指導教員の許可も得られ、就活前に帰国することができたため、等)	卒業に必要な単位などの条件を満たした上で指導教員と相談し、留学許可をもらった

留学先での学習・研究状況

- 留学先での学習・研究状況につき、概要を記載してください。

到着後数日は現地で修論執筆を進め、その後は現地の研究室で実験準備、実験を行い解析を進めた。

- 授業を履修した場合、具体的な科目の情報教えてください。
(たくさん履修した場合は適宜追加して記載してください。また科目概要など、欄に収まらない場合は、適宜行の幅を大きくして記載してください。)

科目名①	単位数 (現地単位数)
-------------	------------------------

科目概要

科目名②	単位数 (現地単位数)
-------------	------------------------

科目概要

科目名③	単位数 (現地単位数)
-------------	------------------------

科目概要

科目名④	単位数 (現地単位数)
-------------	------------------------

科目概要

科目名⑤	単位数 (現地単位数)
-------------	------------------------

科目概要

科目名⑥	単位数 (現地単位数)
-------------	------------------------

科目概要

留学先での学習・研究以外の交流活動

- 交友関係、部活、サークル、日常生活などで特筆して後輩に伝えたいことを記載してください。

イギリスは場所を選べば日本と同等程度に治安の良い場所が多いので夜間の外出なども他国に比べてハードルは低いと思います。北部に行けば行くほど治安の良い場所が多いので、現地で観光するなら北部の歴史ある街並みを散策するのがおすすめです

自由記述欄

- 留学で感じたこと等、自由に記載してください。
(当初の留学計画を達成していたか、新たな発見があったか、どのような苦労があったか、留学前に準備しておけばよかったと振り返って感じることはあるか、後輩へのアドバイス、等なんでも結構です。)

渡航前に入念な打ち合わせや研究計画を立てることが重要です。もうまくいかなかった時のことも考えて複数プラン検討しておくといいと思います。特に私は卒業発表や修論提出の兼ね合いからかなりタイトなスケジュールになってしまったので、計画は入念に行いました。また現地の大学での手続き方法についても把握しておきましょう。ラフバラー大学は授業期間中、建物の入退出に学生証が不要だったので何も考えず通学していましたが、帰国一週間前に学生課へ行ったところ、学生登録がされていないのですぐに行います。手続きは初日に行って欲しかったですと言われてしまいました。

留学手続き時に苦労した点

- 協定校への出願時に苦労した点や、後輩へのアドバイスがあれば記載ください。(提出すべき書類、準備が大変だった書類など)

大学にはgPBLを通して何回か行っていたため地図が頭に入っていたのですが、その時に使用しなかった建物(学生課など)がわからず迷ってしまいました。スケジュールと現地の大学の地図は頭に入れておきましょう
- ビザ申請など、渡航準備時に苦労した点や後輩へのアドバイスがあれば記載ください。(提出すべき書類、準備が大変だった書類など)
(渡航型プログラムのみ。オンライン型は記入不要です。)

基本的にイギリスは半年以内の渡航であればビザは不要です。しかし研究内容によっては学生ビザが必要になることもあるため早いうちからビザの有無は大学へ問い合わせしておきましょう。なお、種類や期間にもよりますが、学生ビザを取得すると、現地でアルバイトができるので挑戦してみるのもいいと思います
- その他、準備にあたり、後輩にアドバイスがあれば自由に記載してください。

ビザ取得の場合、早くても3ヶ月はかかります。早めに動くのがおすすめです

滞在先の宿泊施設などの情報 (渡航型プログラムのみ。オンライン型は記入不要です。)

- 宿泊先のタイプを教えてください。(協定校の寮、一般のアパート、ホームステイ等)

現地教授紹介のホテル
- 上記宿泊先はどうやって手配しましたか?(出願時に協定校に依頼することができた、協定校から紹介してもらった、自分で探した、等)

現地の教授に予約・支払いをお願いし、後日大学の指定口座へ送金
- 現地空港到着後、どうやって上記宿泊先に向かいましたか?

公共交通機関利用の上、最寄駅からホテルまでは教授が送迎して下さった
- 上記宿泊先から日々協定校へはどうやって通学していましたか?交通手段や所要時間を教えてください。

徒歩
- 上記宿泊先の様子を教えてください。広さ、住み心地等。

1LDK・シャワールーム、トイレ、洗面所完備、乾燥機能付き洗濯機完備、セントラルヒーティング、オートロック

留学中の費用や奨学金等（渡航型プログラムのみ。オンライン型は記入不要です。）

概算で結構ですので、参考までに記入してください。

初期費用

内訳	金額(円換算概算)	概要
協定校へ支払った費用 (授業料、初期登録費用等あれば)	¥0	
往復航空券代(往復)	¥350,000	直行便
海外旅行保険・危機管理費用 (全期間分)	¥35,330	東京海上日動(羽田空港で加入)
その他費用(ビザ申請、パスポート取得費等、英語試験受験料等)	¥0	
計	¥385,330	

1ヶ月あたり費用

内訳	月額金額	概要
宿泊費/月	¥300,000	ホテルのため割高, 長期滞在なら入寮可なため安くなる
食費/月	¥50,000	
その他/月	¥2,000	携帯電話代(現地の方が安いとため到着後携帯ショップへ行くのがおすすめ)
計	¥352,000	

奨学金情報

奨学金名	月額金額	概要
芝浦工業大学海外留学奨学金	¥120,000	
計	¥120,000	

写真共有のお願い（渡航型プログラムのみ。オンライン型は記入不要です。）

留学中の様子が分かる写真を4枚ほど共有ください。またそれぞれの写真に説明分を加えて下さい。
写真はそのまま掲載しますので、掲載してもよい写真を貼り付けてください。

大学のシンボルとなる建物の写真等をお願いします



説明文

デザインスクール(キャンパス)

宿泊先の様子が分かる写真等をお願いします

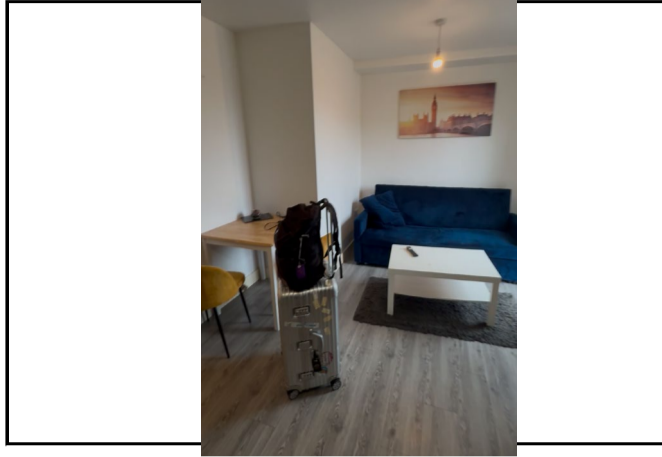

説明文

ホテル

その他、任意の写真

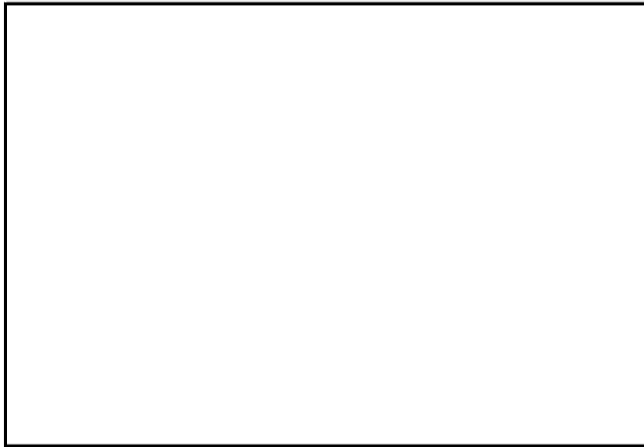

説明文

Empty text box for providing a description for the additional photos.

その他、任意の写真

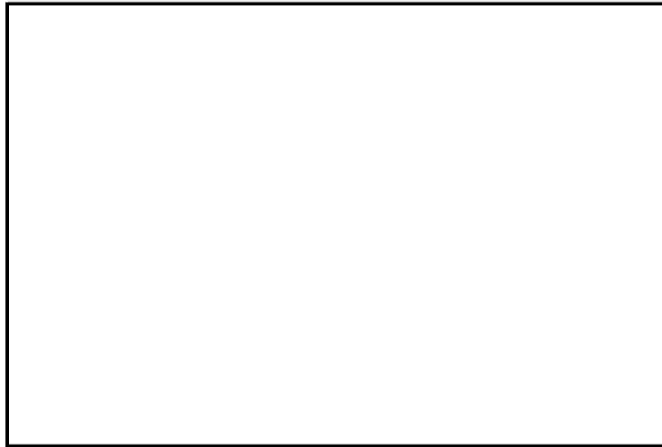

説明文

Empty text box for providing a description for the additional photos.

アンケートは以上です。ご協力ありがとうございました。